

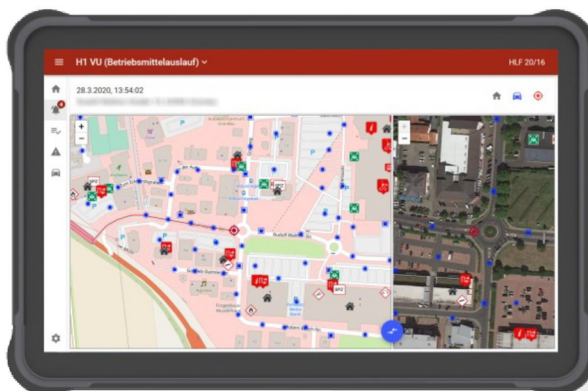

Digitale Einsatzunterstützung für Rettungskräfte

rescueTABLET ist die mobile Lösung für die Bereitstellung von einsatzentscheidenden Informationen für Feuerwehren und Hilfsdienste. Auf einen Blick erhalten Führungskräfte digital wichtige Hilfsmittel zur Bewältigung der vielfältigen Einsatzszenarien.



Von Wissensdatenbanken und Dokumentenbibliotheken bis hin zu Geo-Informationen sowie Rettungskarten und Gefahrstoffinformationen bildet die Anwendung die vielfältigsten Anwendungsfälle ab. Dabei werden die Informationen sowohl online als auch offline zur Verfügung gestellt.

Funktionen & Module

Stellen Sie sich rescueTABLET durch den modularen und jederzeit erweiterbaren Aufbau so zusammen, wie Sie es für ihre Einsatzzwecke benötigen. Mit einer durchgehend einheitlichen Bedienbarkeit ist eine schnelle und schulungsarme Nutzung auch in unübersichtlichen Einsatzsituationen jederzeit gegeben.

Einsatzdaten + Dokumentation

Verschaffen Sie sich bereits auf Anfahrt einen Überblick über alle wichtigen Einsatzinformationen wie Alarmdaten, Einsatzmittel und Meldungen sowie die notwendigen Standorte von Hydranten oder POI's. Ergänzen Sie wichtige Hinweise oder Bilder und weisen nachrückende Kräfte einem Abschnitt zu, während die Daten in Echtzeit unter den Geräten ausgetauscht werden. Alle Daten sind dabei über eine offene Schnittstelle nutzbar sowie nach dem Einsatz als PDF exportierbar.

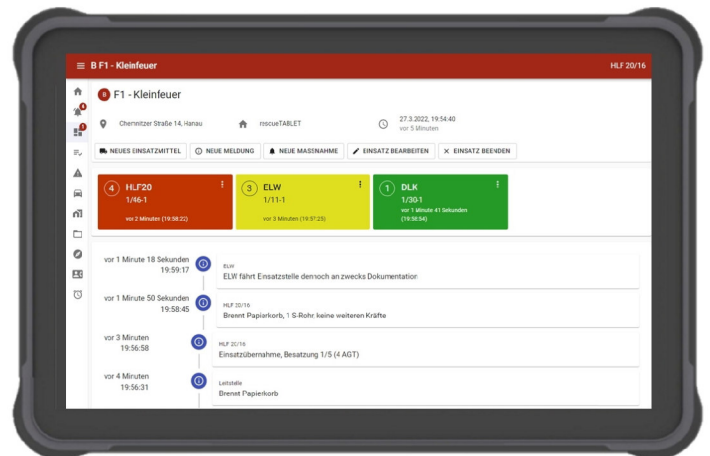
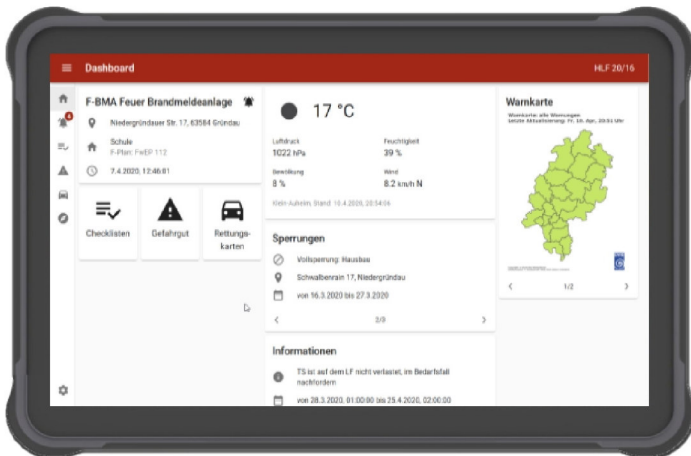

Dashboard

Auf dem Dashboard erhalten Sie auf einen Blick die Einsatz- und Wetterdaten sowie die aktuellen Straßensperrungen und Informationen geliefert. Zusätzlich kann man über die Schnellverknüpfungen auf wichtige Bereiche der Anwendung zugreifen.

Dokumente

Ob Feuerwehreinsatzplan, Laufkarten, Waldbrandkarte, Kontaktlisten, Übersichten oder auch Bilder von Objekte oder wichtigen Standorten: Mit dem Dokumentensystem innerhalb von rescueTABLET haben Sie wichtige Dokumente sowohl online als auch offline zur Hand und können jederzeit überall darauf zugreifen.

Karten

Zur besseren Orientierung in Einsatzgebieten bietet rescueTABLET standardmäßig verschiedene Kartenmaterialien online sowie offline: Neben der gewöhnlichen Kartenansicht werden auch Satellitenbilder sowie Geländekarten zur Verfügung gestellt. Als weitere Ebenen stehen darüber hinaus standardmäßig Bahn- und Seekarten, Forstrettungspunkte, die aktuelle Verkehrslage sowie Wetterdaten zur Verfügung. Über den offenen Aufbau der Kartenbereiche können jederzeit eigene Karten, Ebenen oder GEO-Dienste (WMS, SHAPE, etc.) eingebunden und dargestellt werden. Somit ist es möglich, je nach Einsatzzweck, die Kartenmaterialien mit weiteren (kundeneigenen) Informationen anzureichern.

Checklisten

Mit den Checklisten ist es möglich Handreichungen, Standard-Einsatzregeln oder Abläufe einfach und übersichtlich zur Verfügung zu stellen. So kann sich der Einheitsführer jederzeit wichtige Abläufe in Erinnerung rufen und diese als erledigt kennzeichnen.

Kontakte

Oft kommt man an die Einsatzstelle und sucht nach dem richtigen Ansprechpartner: Mit dem Kontaktverzeichnis haben Sie die wichtigsten Informationen immer dabei. Über die integrierte Suchfunktion können Sie einfach nach den benötigten Kontaktdaten suchen und diese anzeigen lassen.

Objekte

In den Objektdaten erhalten Sie eine Auflistung aller Schwerpunktobjekte übersichtlich dargestellt. Neben dem Namen ist auch die Adresse, die Risikoeinschätzung, die Objektnummern sowie Beschreibungstexte abrufbar. Abgerundet wird die Ansicht dabei durch einen Kartenausschnitt rund um das Objekt, hinterlegte Dokumente sowie Anfahrts- und Sammelpunkte, Gefahrenquellen und Kontakte. Das Öffnen der Objekte ist dabei sowohl über die vorhandenen Karten als auch über eine durchsuchbare Tabelle möglich.

Rettungskarten

Mit der umfassenden Datenbank an gängigsten Rettungskarten aus dem Bereich PKW, Bahn- und Schienenfahrzeuge sowie Reisemobile erhalten Sie in kürzester Zeit einen Überblick über den Aufbau und die Besonderheiten von verunfallten Fahrzeugen. Die Identifizierung von Fahrzeugen kann sowohl über einfache Suchbegriffe oder eine Kennzeichen-ID erfolgen.

Patienten

Bei Einsätzen mit mehreren Verletzten oder zu betreuenden Personen hilft das Patientenmodul die wichtigsten Informationen und Patientendaten digital zu erfassen: Neben dem Namen, der Verletzung und der Sichtungskategorie lassen sich das Geschlecht, der Fund- oder Behandlungsort sowie Transportziel und -art erfassen.

Atemschutzüberwachung

Mit der digitalen und intelligenten Atemschutzüberwachung von rescueTABLET behalten Sie jederzeit in unübersichtlichen und zeitkritischen Einsatzlagen all ihre verfügbaren oder eingesetzten Atemschutztrupps mit den wichtigsten Informationen im Auge. Die intuitive Benutzeroberfläche ermöglicht auch ungeübten Anwendern die einfache und schnelle Erfassung einer beliebigen Anzahl an Trupps mit bis zu 5 Personen. Nach Abschluss des Einsatzes erhalten Sie eine ausführlichere Dokumentation gemäß FwDV7 („Atemschutz“).

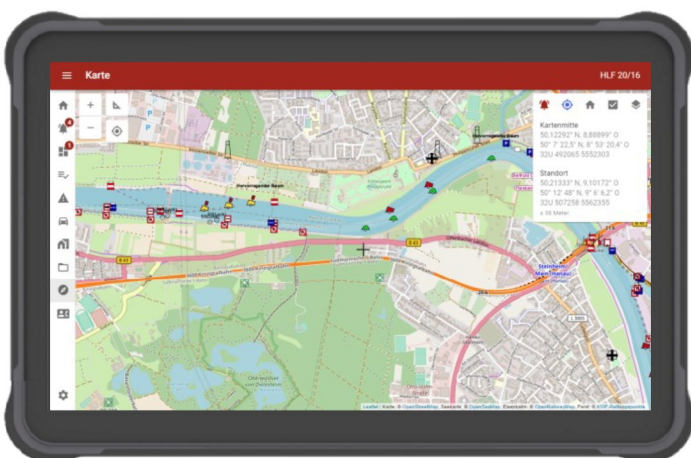

Gefahrgut

Die wichtigsten Informationen direkt verfügbar: Durch Suche nach einer UN-Nummer, einem Gefahrstoffnamen oder einem beliebigen Suchbegriff filtern und direkt die Gefahrstoffdaten erhalten. Nach Auswahl eines Gefahrstoffes wird die passende ERI-Karte mit allen wichtigen Informationen zu Eigenschaften, Gefahren oder Schutzmaßnahmen angezeigt.

Formulare

Gestalten Sie über das zentrale Datenportal dynamisch ihre eigenen Formulare: Ob Einsatzbericht, Mangelmeldung oder auch Personalerfassung - in der Gestaltung sind Sie komplett frei. Nach Ausfüllen der Formulare am Tablet können Sie dieses als PDF speichern oder automatisiert per E-Mail versenden.

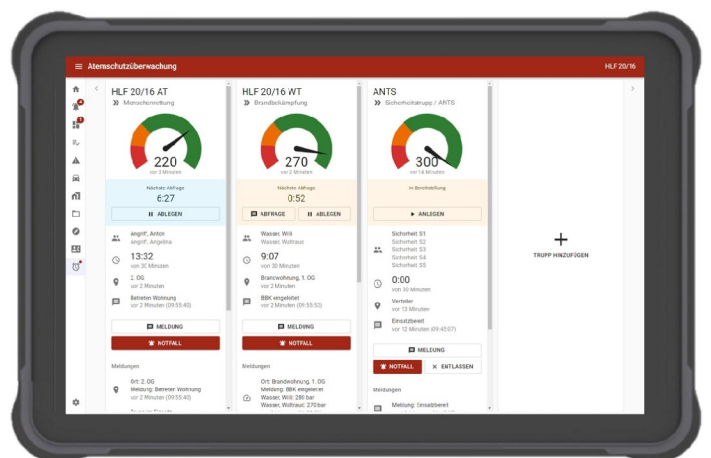

Alle Funktionen & Module von rescueTABLET lassen sich nach vorheriger Konfiguration auch komplett ohne Internet verwenden. Die Daten werden hierzu lokal und verschlüsselt auf den Geräten abgelegt. Somit stehen alle notwendigen Daten und Informationen jederzeit zentral in einer Anwendung zur Verfügung.

Zentrale Verwaltung aller Daten und Geräte

Alle im zentralen Datenportal erfassten Daten und Dokumente werden automatisiert mit den angebotenen Geräten synchronisiert und aktualisiert: Somit stehen Ihnen überall jederzeit die selben Informationen zur Verfügung, ohne dass Sie einzelne Geräte manuell warten und pflegen müssen. Über die Benutzer- und Rechtestruktur lassen sich einzelne Aufgaben innerhalb einer Organisation auf mehrere Schultern verteilen. Alle Ihre Daten liegen datenschutzkonform auf in Deutschland gehosteten redundanten Servern, die durch unsere Techniker betreut werden.

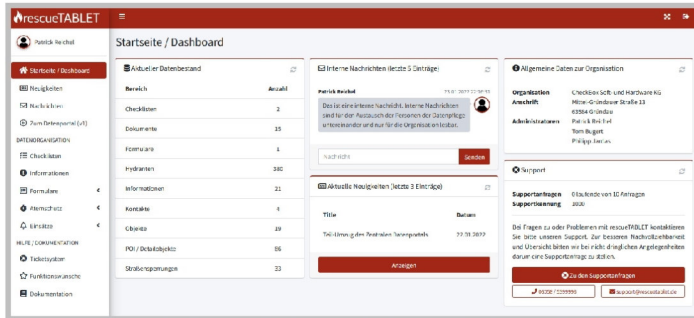

Vernetzung mit anderen Einheiten

Über die Vernetzungsfunktionen können Sie im Handumdrehen Ihre Daten wie Hydranten oder Straßensperrungen mit benachbarten Einheiten austauschen. Bei gemeinsamen Einsätzen ist somit ein übergreifender Zugriff auf den aktuellsten Datenbestand möglich.

Alles aus einer Hand

Als Full-Service-Anbieter bieten wir neben rescueTABLET auch die entsprechende Hardware und Zusatzausstattung an. Bei Bedarf liefern wir die App auf vorinstallierter und empfohlener Hardware aus oder bieten Ihnen die passenden KFZ-Fahrzeughalterungen für die Tablets mit an. Somit bekommen Sie alle notwendigen Komponenten aus einer Hand und haben einen Ansprechpartner für den Schritt zur Digitalen Einsatzunterstützung.

Vorteile von rescueTABLET

Das vielfach bewährte Komplettsystem ist modular aufgebaut und kann individuell an die Bedürfnisse des Anwenders angepasst werden. Entwickelt mit jahrelanger Erfahrung im Bereich Feuerwehr, Rettungsdienst und Hilfsorganisationen ist das System für eine einfache und schnelle Bedienung in schwierigen Einsatzsituationen konzipiert. Die Anbindung an bestehende Alarmsysteme und Schnittstellen ist dabei vollautomatisiert und verschlüsselt.

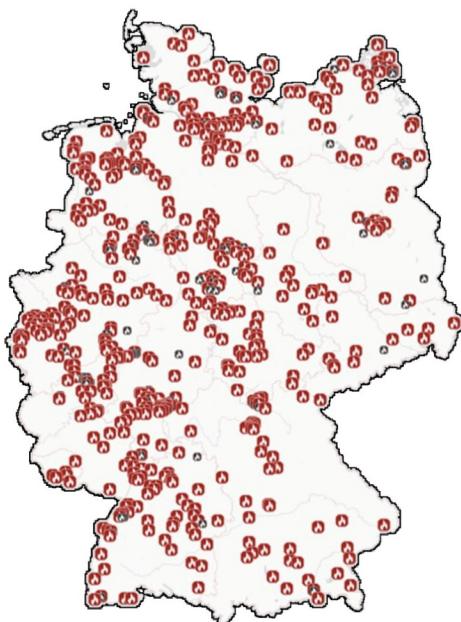

Ein System - vielfach bewährt

Bereits über 750 Organisationen aus ganz Deutschland nutzen rescueTABLET zur digitalen Einsatzunterstützung ihrer Rettungskräfte! Starten Sie noch heute gemeinsam mit uns die Digitalisierung Ihrer Organisation und vernetzen Sie sich mit anderen Einheiten!

rescueTABLET, ein Produkt der CheckBox Soft- und Hardware KG



Kontaktdaten

Telefon: 06058 / 53 99 996
 WhatsApp: 06058 / 53 99 996
 E-Mail: info@rescuetablet.de